

1. Latibo'ö nadu ba lö manö mangohofi, ba lö lafosumange nadu zatua göi sa'ae

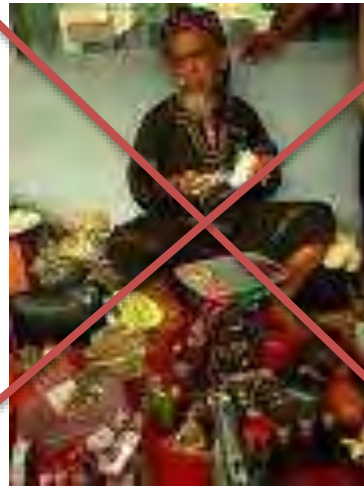

Abb. 4: Lila zatua. Diefiguren aus Nord-Sulawesi
© Bild Archiv Hagerstrand Indon/SK 81

2. Lö mamahowu ba lö lafahowu'ö sa'ae ira, ba lö göi lafake daludalu nifahede, ma elemu, ma hazima, ma lambae, ma bö'önia zi manö.



3. Lõ mamoni ira, he ba zotabina, ba he ba wanaru ba ma ba wamasi, ba he gõi ba mbõõnia fefu; ba lõ labe'e dali ba wofanõ wangifi, ma febahõ, ba ma techõtechõ, ba tanõ bõõnia, ba lõ lafaigi mbawa ba wanaru awõ ba wananõ hadia ia. Ha sa Howuhowu Lowalangi la'andrõ ba zatulõ, dali Daroma Li Lowalangi.



4. Labõhõi manõ wangelifi, awõ waetasa, awõ duna, me fanandraigõ Lowalangi da'õ moroi ba wa lõ famati. Ha dali Lowalangi labe'e gofu hadia ia, ba wangandrõ khõnia.

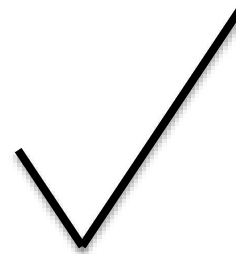
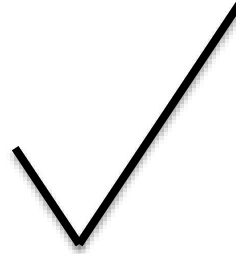

5. Labõhõli sibai wanguma'õ faya, ba lõ gõi lawa'õ zi lõ duhu, na lafarou ira niha, ba ma lafeta'u, me horõ ba Lowalangi wanguma'õ faya.



6. Lõ labadu wemabu, gofu hadia ia, me ifa'aso wa'elungu



7. La'amoni'õ luo migu ba mõiimõi ira ba migu awõ ba zekola zatua, fa aboto ba dõdõra li Lowalangi.



8. Mangandrõ ira he na moluo, ba ma na bongi, ba he na manga; ba latou'õ manõ ira ba danga Lowalangi, awõ nibayabaya dangara fefu.

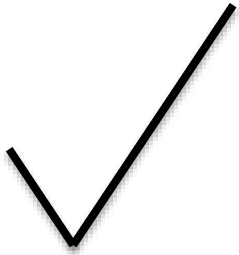

9. Lafatengetenge ba zekola ndraonora ba lafarou ira ba wolo'õ satulõ ba zi sõkhi fefu, ba lafamamaha ira ba da'õ.

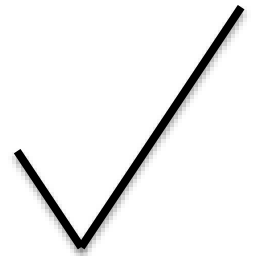

10. Lõ latehe nonora alawe ba niha baero, ba lõ gõi lafohu umõnõra nono niha baero, fa bõi fawuka dõdõra wolo'õ si lõ atulõ. Sõkhi gõi na labato wamofõ ifõ, me hafamafõkhõ da'õ, ba simanõ gõi wamoto andrõ, me tenga si sõkhi zi no fabõbõ ba da'õ, ba me fa'elungu.



Hanya boleh menikah dengan yang sama Kristen

Hentikan Perataan Gigi



Hentikan - Sunat

NEXT →

25 Tahun Kedua (1890-1915)

1

- Misi sudah semakin kuat, **ADU** dapat digoyangkan karena berbagai faktor (spt telah dikemukakan sebelumnya).

2

- BOWO WANGOWALU (Jujuran) harus diperbaharui. Kolonial + Zending menetapkan jumlah Bowo Wangowalu

3

- Adat-istiadat yang memiliki unsur agama lama, harus dibumi-hanguskan. Pada pihak lain, Kolonial membuat “Hukum Adat Kristen”, menyangkut catatan sipil, kependudukan, pernikahan, pola hubungan, kepemilikan dan warisan.

- Sistem Pemerintahan Desa berubah, tidak lagi OTONOM, tetapi sudah hierakhir: Salawa – Tuhenori – Assisten Demang – Demang – Countroler – Assisten Residen – Residen di Tapanuli.

- Modernisasi mulai mendominasi: Pendidikan, Kesehatan, Sistem Pemerintahan, sistem Mata Pencaharian (Sawah, Ladang, Karet, Kelapa), pakaian (Melayu, Barat).





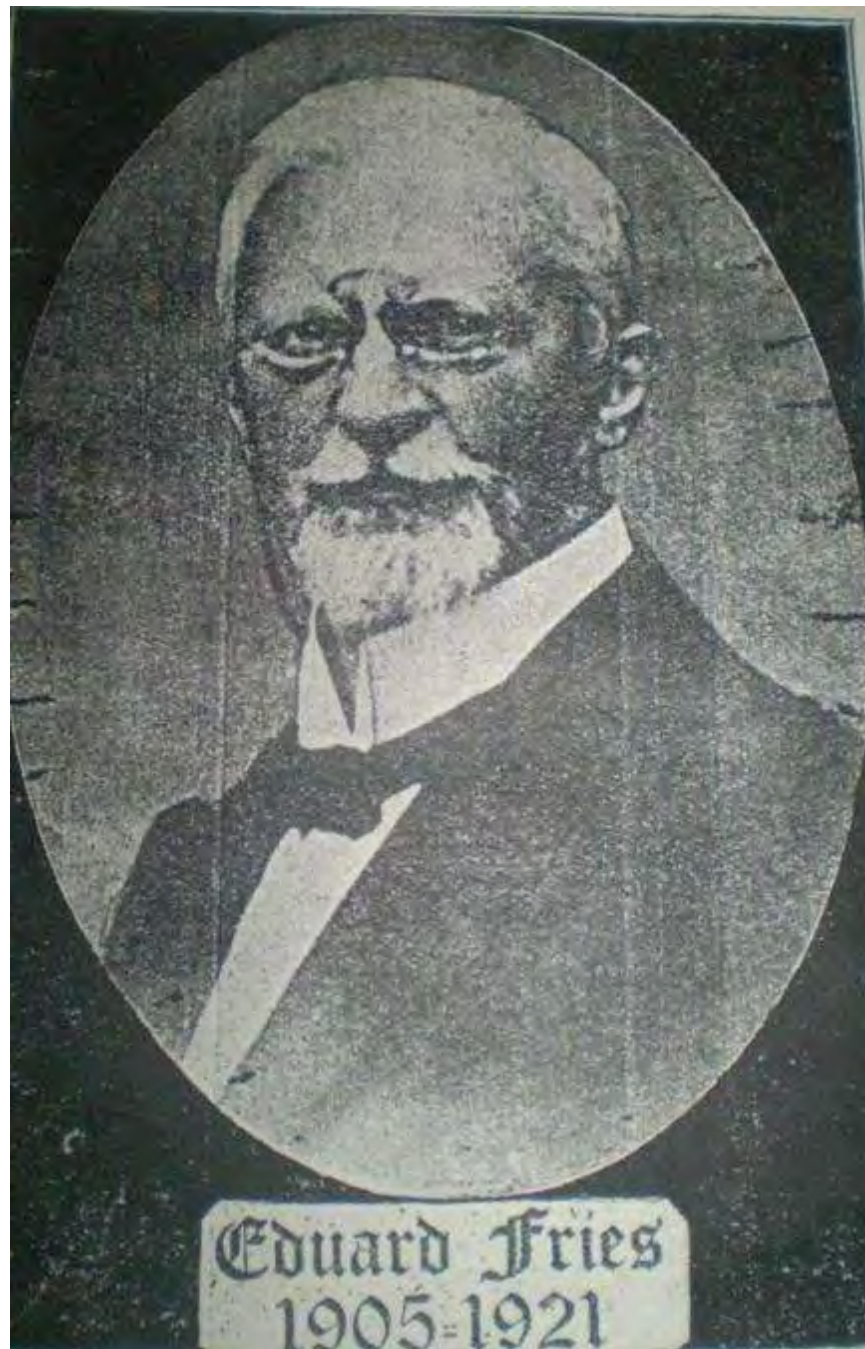

Eduard Fries
1905-1921

25 TAHUN KETIGA:

TAHUN 1916 – 1940:

1. FANGESA DODO SEBUA (1916-1930.
2. SINODE-I
Pembentukan BNKP (8-11 Nopember 1936)
3. Missionaris RMG ditawan pada Perang Dunia ke-2 (mulai 10 Mei 1940).

ADU SUDAH KALAH, WALAUPUN MASIH SEPERTI ILALANG YANG AKARNYA MASIH HIDUP DAN DAPAT TUMBUH KEMBALI

SEKOLA GURU BA SEMINARI OMBOLATA



Das von Klischee auf Gussung-Bild.

Fangesa dodo ?

Fangesa Dödö (1916-1930-an) berawal di Humene-Helefanikha pada paskah 1916. Dampaknya:

- ▶ Mementingkan “Tobat”. Kekristenan menyebar ke seluruh Nias (sistem sel
- ▶ Muncul kesalehan (tak ada pencurian, Racun dibuang, semua Adu dibuang, jarang yang kena siasat karena jinah, dll)
- ▶ Terjadi transisi kebudayaan
- ▶ Teologi dari Fangesa Dodo: Orang menyadari diri berdosa dan pasti kena hukuman Tuhan. Lalu mereka mencari Jalan keselamatan. Untuk mendapatkannya mereka mengaku Dosa, dan dengan itu mereka bahagia (telah mendapatkan). Sebagai orang yang mendapatkan mereka hidup dalam jalan Tuhan (Mengasihi Tuhan dan Sesama).
- ▶ Teologi Fangesa Dödö tersosialisasikan dalam Ajaran Gereja kita di Nias melalui buku: Todo Niha (Karangan Gosner), Fekoli Niha Keriso (Bunyan), Tata Gereja I, Siasat, dll.

8-11 NOVEMBER 1936

DILAKSANAKAN SINODE 1. SEMUA UTUSAN RESSORT, SELURUH MISIONARIS HADIR, DAN MENYEPAKATI MENGORGANISIR DIRI DENGAN NAMA “BANUA NIHA KERISO PROTESTAN”, DISINGKAT BNKP. EPHORUS PERTAMA YANG DALAM TTG DISEBUT: “DUA SEBUA”, YAKNI: A. LÜCK

SEBELUM KEKRISTENAN, BELUM ADA LEMBAGA YANG MENYATUKAN SEMUA “BANUA”. PALING YANG ADA IALAH KOALISI BANUA DENGAN NAMA ORI. BNKP-LAH YANG PERTAMA MENYATUKAN SELURUH NIAS.

10 MEI 1940

MISSIONARIS RGM DITAWAN OLEH PEMERINTAH KOLONIAL BELANDA, KARENA PERANG DUNIA KE-2.

PENDETA DAN TOKOH ONO NIHA KERISO MELAKSANAKAN RAPAT ISTIMEWAH, DAN SEPAKATI MENGAMBIL-ALIH KEPEMIMPINAN BNKP DARI MISSIONARIS. DISEPAKATI MEMILIH EPHORUS, YAKNI PDT. ATOFONA HAREFA.

TAHUN 1940 – 1950 DISEBUT MASA **MURATORIUM**, KARENA PADA WAKTU ITU TIDAK ADA HUBUNGAN DENGAN BADAN ZENDING DARI LUAR.

SKISMA/ PERPECAHAN

AMIN
(1946)

ONKP
(1952)

KE RK ATAU
PENTAKOSTA

PERPECAHAN
JEMAAT



TAHUN 1952,
GEREJA ONKP
BERDIRI

TAHUN
1946,
GEREJA
AMIN
BERDIRI



TAHUN 1960: BKP BERGABUNG DENGAN BNKP



1965 – YUBILEUM 100 TAHUN BERITA INJIL DI NIAS

BAGAIMANA BNKP 1965 – SEKARANG?

1. Terus menata diri (organisasi) melalui Tata Gereja dan peraturan-peraturan (ada 3 TTG: 1973; 1990; 2007)
2. Terus berusaha menata dan mengembangkan program pembinaan warga Jemaat (bersifat ke dalam)
3. Ada usaha mempertahankan diri dengan datangnya berbagai aliran-aliran baru
4. Mempersiapkan tenaga pelayan
5. Berusaha memberdayakan warga jemaat, dll

TETAPI, REALITA LAIN:

1. TERJADINYA PERPECAHAN (1994)
2. BANYAKNYA WARGA JEMAAT YANG PINDAH KE GEREJA LAIN
3. TANTANGAN “TRADISI” DAN “NILAI-NILAI BARU DARI GLOBALISASI”
4. GEREJA BELUM MAMPU MEMBAWA PEMBAHARUAN, PEMBEBASAN DAN PENDAMAIAN BAGI MASYARAKAT
5. TERUS BERADA DALAM KETERGANTUNGAN, BAIK DI BIDANG TEOLOGI, MAUPUN DAYA DAN DANA